Línea H-98
FEPA

Línea desarrollada con papel impermeable ideal para el lijado intermedio manual en húmedo. Su uso es apropiado en la industria automotriz, metalmecánica, mantenimiento industrial, talleres de hojalatería y pintura, proyectos en el hogar y una gran variedad de materiales. Siendo la lija más versátil y de mayor calidad del mercado.

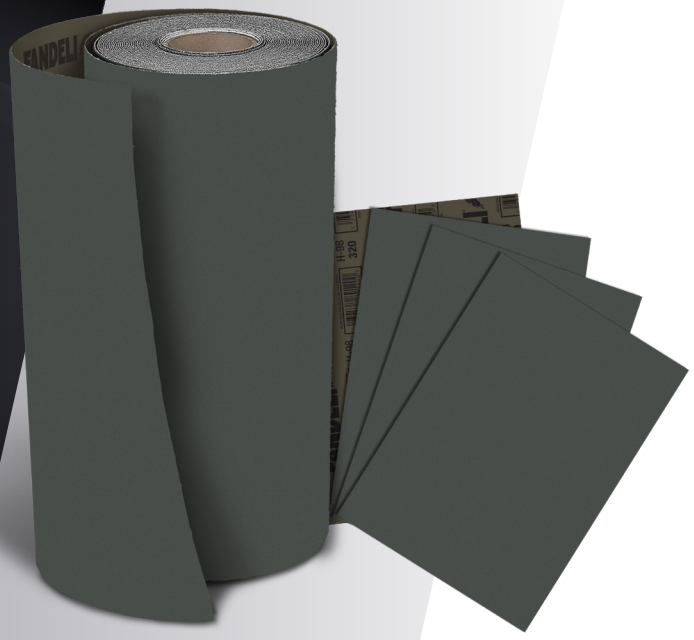

Dorso	Papel de pesos "A" y "C" de alta resistencia con propiedades impermeables y antideslizantes.
Mineral	Carburo de Silicio.
Grados	FEPA: P060 a P1500.
Recubierto	Cerrado.
Ideal	METAL NO FERROSO, LACAS Y PINTURA, AUTOMOTRIZ, PLÁSTICO, VIDRIO
Recomendado	METAL
Formas	ROLLOS, HOJAS, ESPECIALIDADES
Aplicaciones	LIJADO MANUAL, LIJADORA ORBITAL NEUMÁTICA, LIJADORA ORBITAL CON ASPIRACIÓN PARA DISCOS, LIJADO EN HÚMEDO, GANCHILLO, ADHESIVO PSA

DISPONIBILIDAD DE GRADOS

P060 P080 P100 P120 P150 P180 P220 P240 P280 P320 P360 P400 P600 P800 P1000 P1200 P1500

MEDIANO / FINO / EXTRA FINO / MICRO FINO
DESBASTE PESADO / ACABADO INTERMEDIO / ACABADO FINAL / MICRO ACABADOS

Aplicaciones

- Ideales para procesos industriales y usos generales.
- Industria Automotriz: lijado en húmedo y semi-humedo de e-coats, clear coat y primarios, gel coat, faros de policarbonato, plásticos, resinas y una gran cantidad de materiales compuestos.

Características

- Su alta resistencia y poder de lijado facilitan operaciones que requieren de gran demanda.
- Dorso de papel impermeable con propiedades antideslizantes que permiten operaciones en seco y en húmedo.
- Su estructura cerrada asegura un lijado rápido y una larga vida útil.
- El Carburo de Silicio logra un acabado único en aplicaciones en húmedo.

FANDELI®

www.fandeli.com.mx